

ALINEAMIENTO Y NUMERO OFICIAL



AYUNTAMIENTO
CONSTITUCIONAL
DE IXTLAHUACÁN DE
LOS MEMBRILLOS, JAL.
2012-2015

C. DIRECTOR DE OBRAS PÚBLICAS

0912

PRESENTE:

EL SUSCRITO, PROPIETARIO DEL PREDIO QUE SE INDICA, SOLICITA ALINEAMIENTO Y NUMERO OFICIAL PARA EL MISMO PROTESTANDO DE LA VERACIDAD DE LOS DATOS QUE EN SEGUIDA PROPORCIONA

UBICACIÓN		SERVICIOS EXISTENTES	
SECTOR _____	AGUA _____	SI O NO	NO
CALLE <u>ROBLE</u> NUM. <u>27</u>	ALUMBRADO _____	NO	
FRACCIONAMIENTO O ZONA <u>ABUILILLAS</u>	DRENAJE _____	NO	
MANZANA <u>18</u> LOTE <u>8</u>	BANQUETA _____	NO	
LUGAR PARA CROQUIS QUE DEBE DIBUJARSE CON TINTA _____	PAVIMENTO _____	NO	

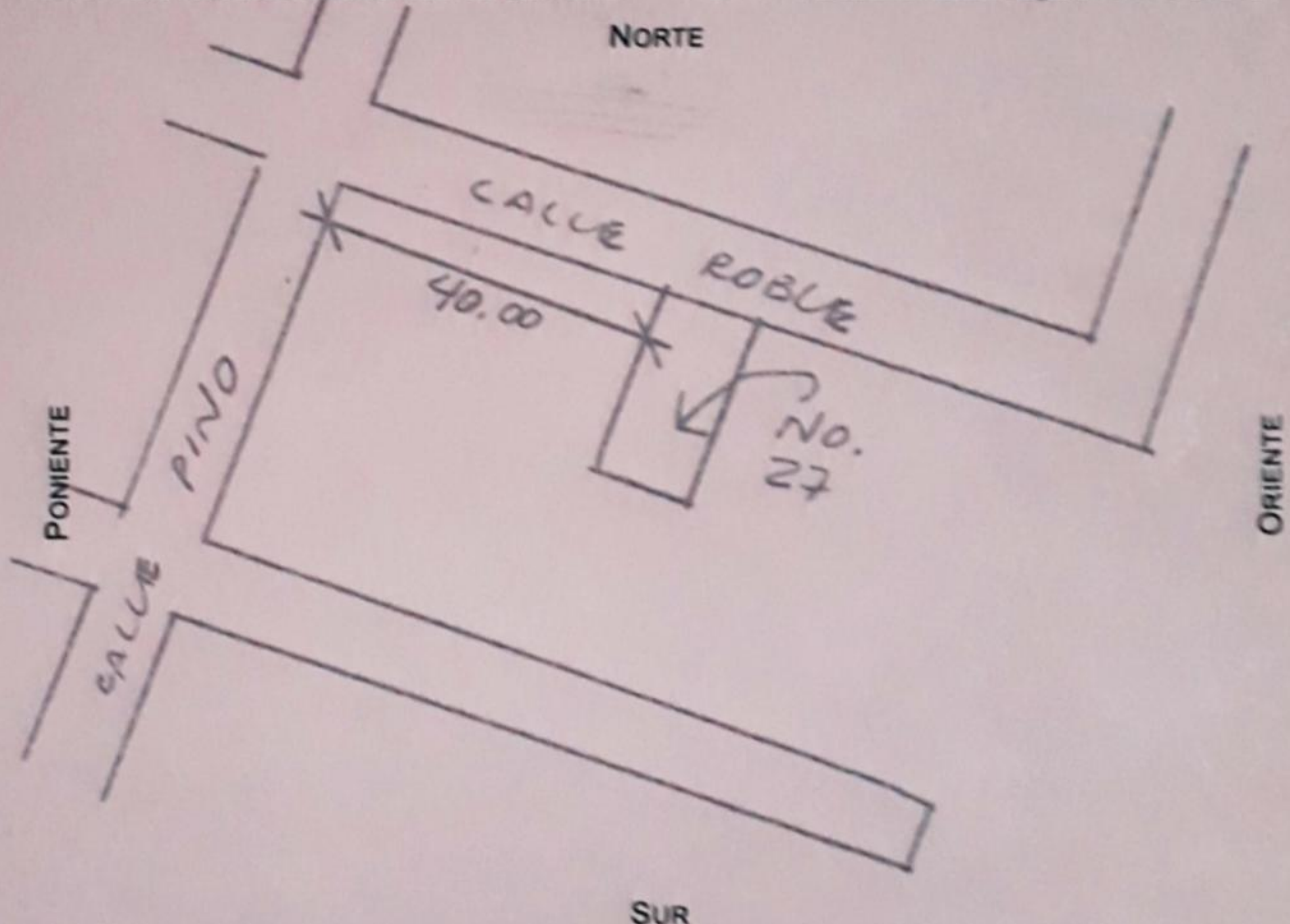

DATOS QUE DEBEN INCLUIRSE EN EL CROQUIS

DIMENSIONES DE TODOS LOS LINDEROS DEL PREDIO, DISTANCIA DEL PREDIO A AMBAS ESQUINAS, CALLES QUE LIMITAN LA MANZANA Y LOCALIZACIÓN DE LA(S) ENTRADAS AL PREDIO

IXTLAHUACÁN DE LOS MEMBRILLOS, A 04 DE 01 DE 2019

C. FCO. FRANCO Z.
NOMBRE DEL PROPIETARIO

LA LOMA NO. 93
FRACC. ABUILILLAS RES.



OBSERVACIONES

[Handwritten signature]

MEMBO NO. 2812.366
CALIFICACION \$ 176.53
AUT. 40-I-A1
AUT. 40-II-A1
AUT. 95-I-a

Recibi Original
[Signature]
8-01-2019